

Tela principal para batimento do ponto ou frequência.

Marcação de Ponto

Ponto Login Movimentos Usuarios Config

Veloso ferramentas para desenvolvedores

8:51:47

Marcação do Ponto Entrada

Passe o Cartão

6

Último Ponto Marcado:

Data: Hora:  
Número: Mov.:  
Nome:

Loja Virtua de Leitores de código de barras  
Versão 1.01

VOLTAR http://www.veloso.adm.br

Aparece somente quando decisão fora dos limites = "informar"

Quantidade de caracteres esperado na digitação, veja no "Config"

A matrícula do funcionário poderá ser digitado ou lido através de um leitor de código de barras, exemplo 230054. Após a digitação o ponto será marcado e mostrado no campo "Último ponto marcado".

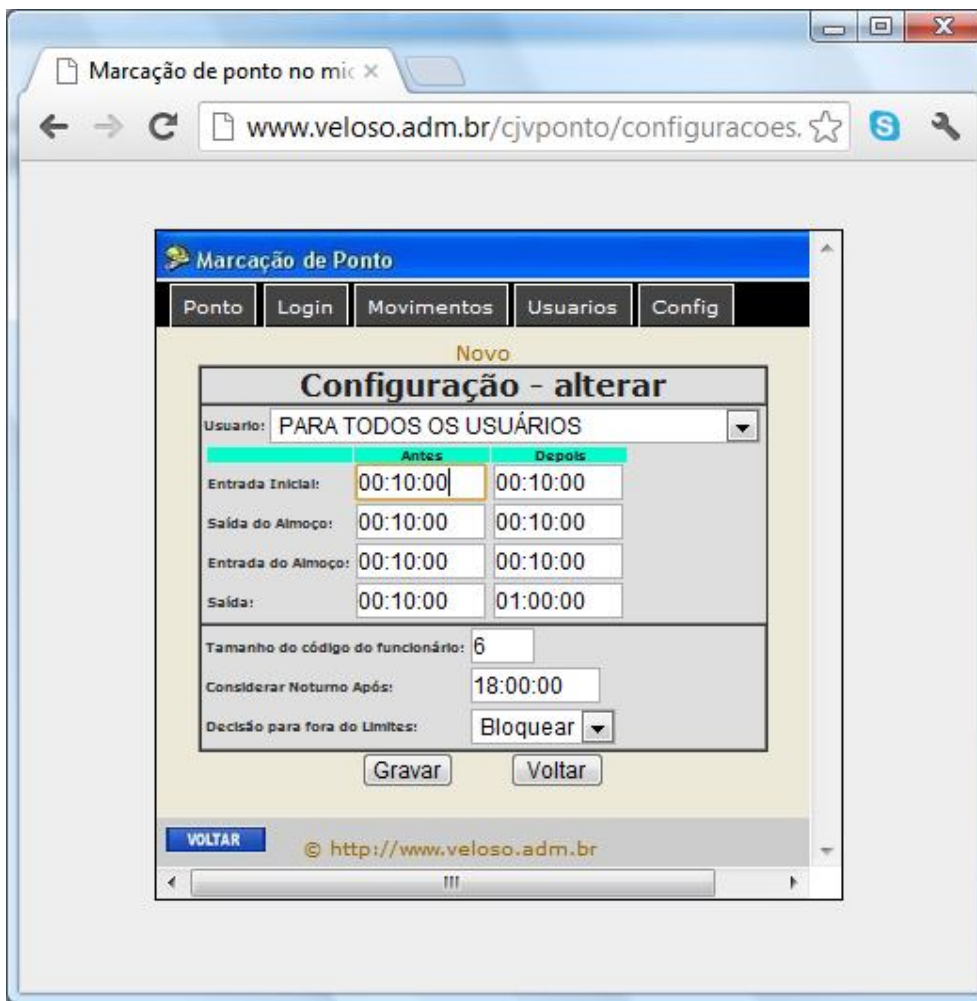

Configuração de limites de entrada e saída para todos os usuários.

Na configuração acima o usuário poderá entrar ou sair 10 minutos antes ou depois do horário, na saída do trabalho poderá sair 1 hora depois.

Exemplo para um funcionário que trabalho 08:00 12:00 as 13:00 17:00

Na entrada: permitido bater no intervalo de 07:50 a 08:10

Saída Almoço: permitido bater no intervalo de 11:50 a 12:10

Entrada Almoço: permitido bater no intervalo 12:50 a 13:10

Saída: permitido bater no intervalo 16:50 as 18:00

Importante: esta configuração pode ser realizada por usuário.

Tamanho do campo do código do funcionário: 6 (definição da quantidade de caracteres da matrícula do funcionário)

Considerar Noturno após: 18:00 ( campo sem utilidade no sistema)

Decisão para fora do limite: São quatro opções que serão descritas abaixo:

“Entrada” – quando o usuário bater fora dos limites configurados o sistema marcará o ponto com entrada.

“Saída” - quando o usuário bater fora dos limites configurados o sistema marcará o ponto com saída.

“Bloqueia” - quando o usuário tentar bater fora dos limites, sistema não registrará o ponto.

“Informar” – quando o usuário bater fora dos limites o usuário poderá escolher entre entrada ou saída.

Importante: o sistema somente gravar a escolha entre saída ou entrada quando estiver fora do limite.

Cadastro de pessoas para controle de ponto ou frequencia.

Marcação de Ponto

Ponto Login Movimentos Usuarios Config

Novo Importar Pessoas

### Cadastro de Usuários - alterar

Master: Não

Cartão: 230052

Nome: João da Silva

Cargo: Ajudante Fone:

E-mail: teste@veloso.adm.br

Horários:	Entrada	Saída Alm.	Entrada Alm.	Saída
	08:00:00	12:00:00	13:00:00	17:00:00

Incluir: Não Alterar: Não Excluir: Não

Gravar Voltar

VOLTAR © http://www.veloso.adm.br

Importante: o tamanho o campo cartão (matrícula) deverá ser o mesmo definido na configuração do sistema.

No caso definimos com tamanho 6, então 230054, porque não 000054 ?

Resposta: fica mais fácil a digitação quando não colocamos zeros antes da matrícula.

Marcação de ponto no mic x

www.veloso.adm.br/cjvponto/usuarios.php?acao=alterar

### Marcação de Ponto

Ponto Login Movimentos Usuarios Config

Novo Importar Pessoas

## Cadastro de Usuários - alterar

Master:

Login:  Senha:

Cartão:

Nome:

Cargo:  Fone:

E-mail:

Horários:	Entrada	Saída Alm.	Entrada Alm.	Saída
	<input type="text" value="08:00:00"/>	<input type="text" value="12:00:00"/>	<input type="text" value="13:00:00"/>	<input type="text" value="17:00:00"/>

Incluir:  Alterar:  Excluir:

© <http://www.veloso.adm.br>

Caso o usuário seja um administrador do sistema, grave o campo "Master" com "Sim" as opções "Incluir", "Alterar" e "Excluir" com "Sim".

Este usuário poderá criar novos usuários e excluir movimentos, etc..

## Cadastro de movimento ou batimentos

Marcação de Ponto

Ponto Login Movimentos Usuarios Config

Novo Importar Movimentos  
Cadastro de Movimentos

Opções	id	Cartão	Nome	Data	Hora	Tipo
	770	230052	João da Silva	11/09/12	09:07:46	S
	768	230054	veloso	11/09/12	09:06:01	E
Totais						

[1]

Cartão de  até 999999

Período de 11/09/2012 até 11/09/2012

Buscar

Nome: movimento DMP Relógio: 005

Gerar

VOLTAR © http://www.veloso.adm.br

Esta tela serve para retirar relatório para o Excel/Word ou para programa de apontamento DMPAdvanced.